

e: 1/1000

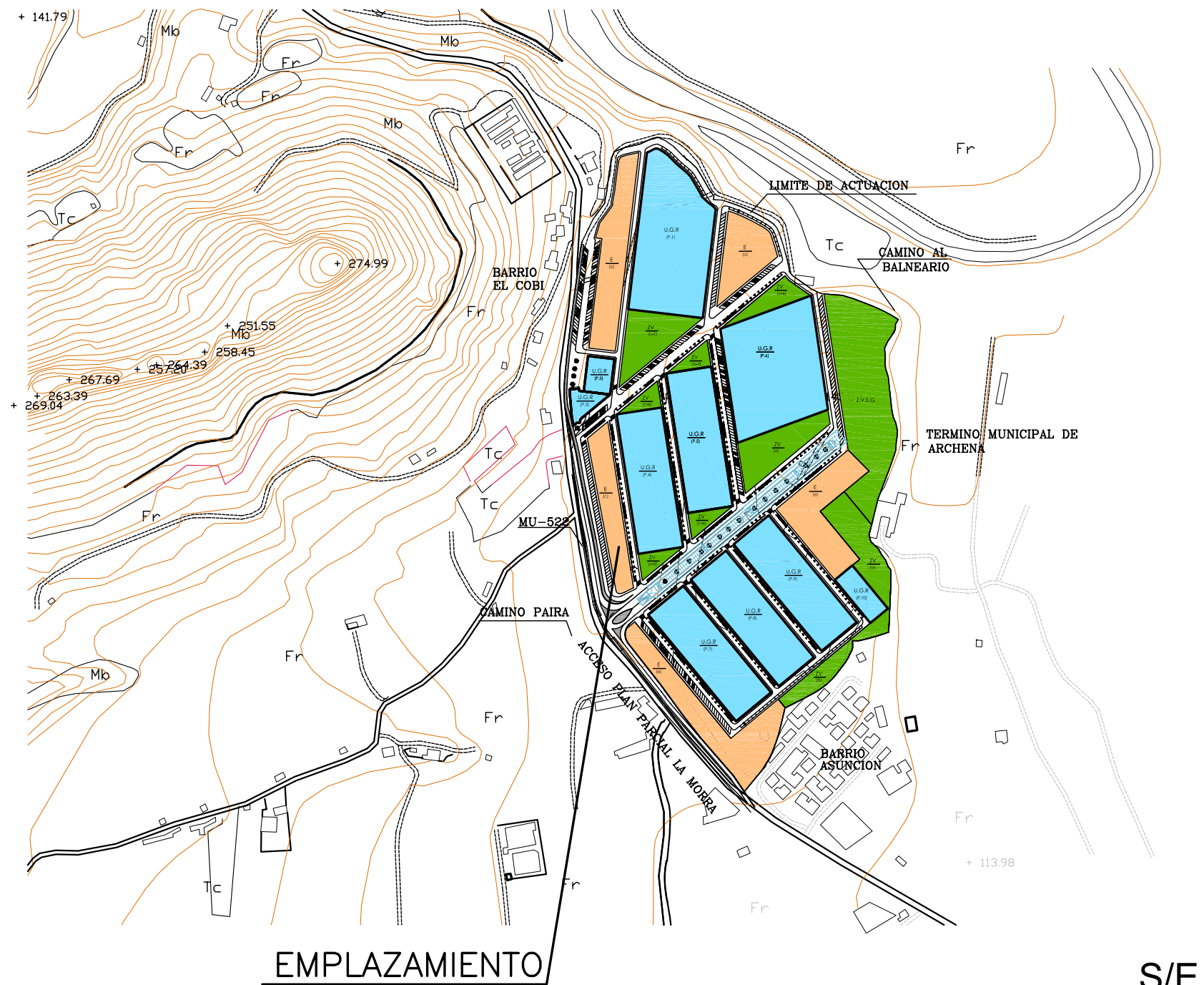

**SUPERFICIE DE LA FASE II** 2062,00 m<sup>2</sup>  
**SUPERFICIE CONSTRUIDA CASETAS** 824,13 m<sup>2</sup>

proyecto básico de: <b>CASETAS COMERCIALES</b>	arquitecto: VICTOR RAMON FERNANDEZ GARCIA	
promotor: EXMO. AYTO. DE VILLANUEVA DEL RIO SEGURA	968459365 victor.arquitect@telefonica.net c/. Federico Servet, 7 BLANCA-MURCIA	
situación: C/. Limonero, s/n, Urb. La Morra. Fase II VILLANUEVA DEL RIO SEGURA-MURCIA	colegiado 1213	escala: 1/1000    fecha: NOVIEMBRE 2010
	PLANO:	PLANO N°:
	<b>ZONIFICACION SITUACION</b>	<b>1</b>

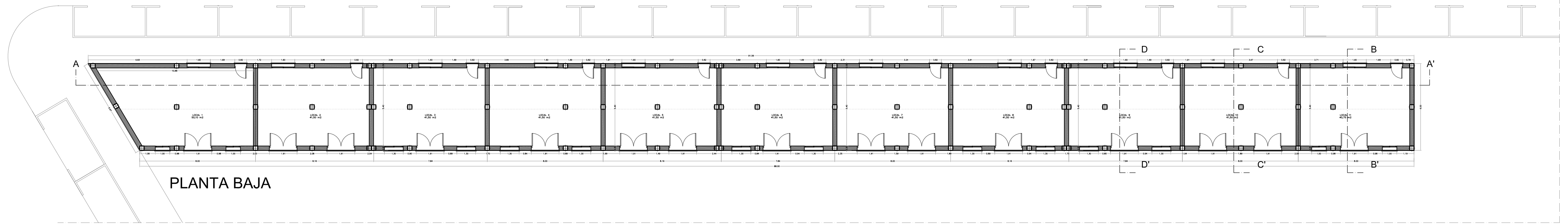

PLANTA BAJA

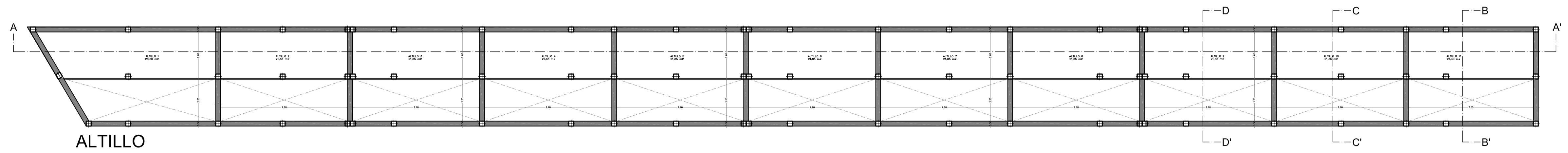

ALTILLO

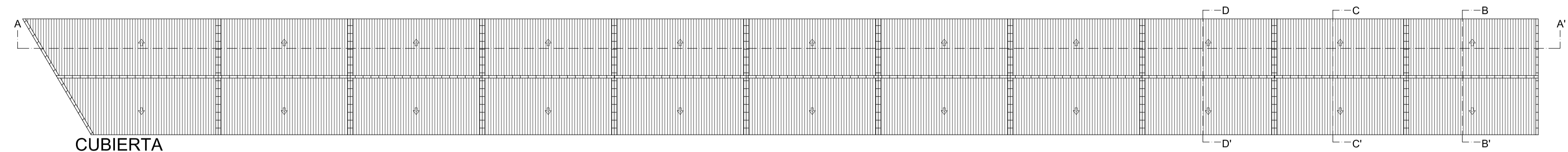

CUBIERTA

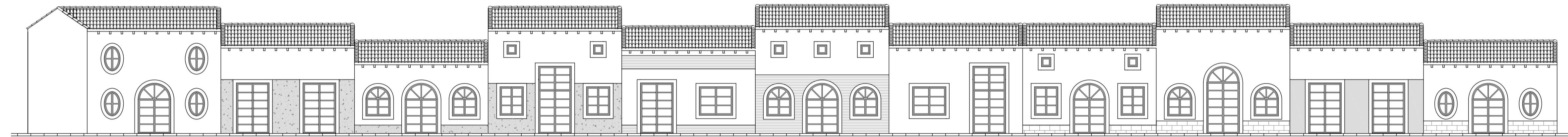

ALZADO NORTE

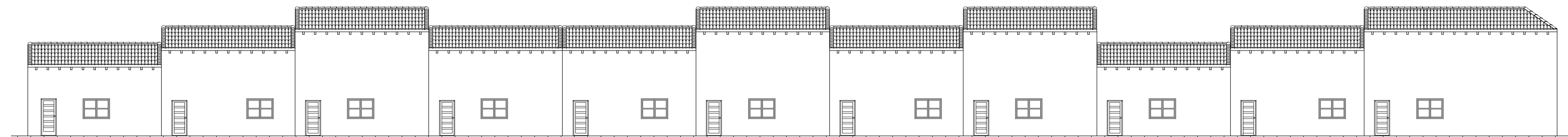

ALZADO SUR

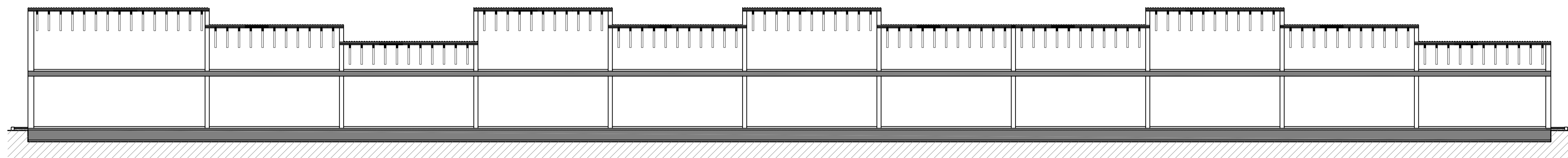

SECCIÓN A-A'

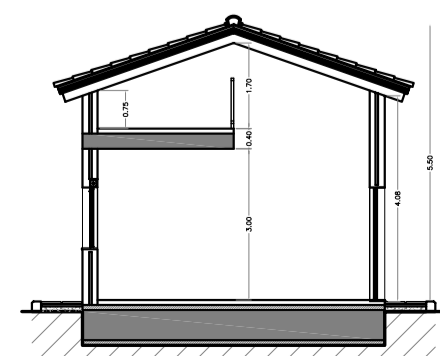

SECCIÓN B-B'

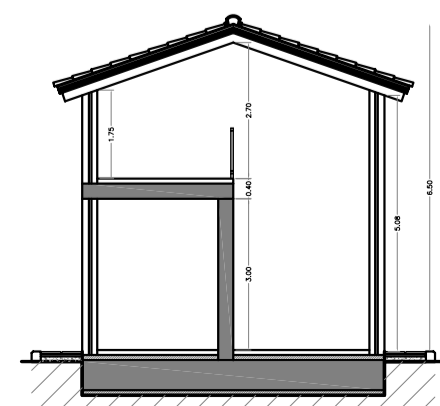

SECCIÓN C-C'

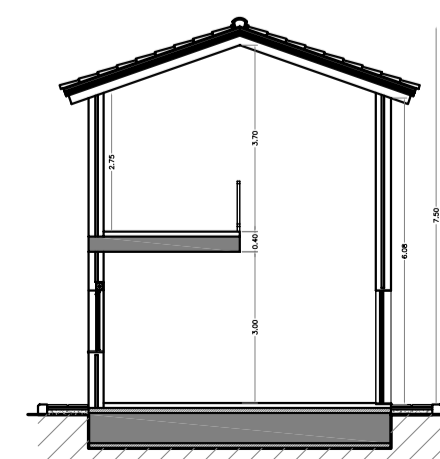

SECCIÓN D-D'

proyecto básico de: <b>CASETAS COMERCIALES</b>	arquitecto: VICTOR RAMON FERNANDEZ GARCIA	968459365
promotor: EXMO. AYTO. DE VILLANUEVA DEL RIO SEGURA	victor.arquitecto@telefonica.net	collegiado 1213
situación: C/. Limonero, s/n, Urb. La Morra, Fase II VILLANUEVA DEL RIO SEGURA-MURCIA	escala: 1/150	fecha: NOVIEMBRE 2010
	PLANO: PLANTAS ALZADOS SECCIONES	PLANO Nº: <b>2</b>